

ORGANIGRAMMA

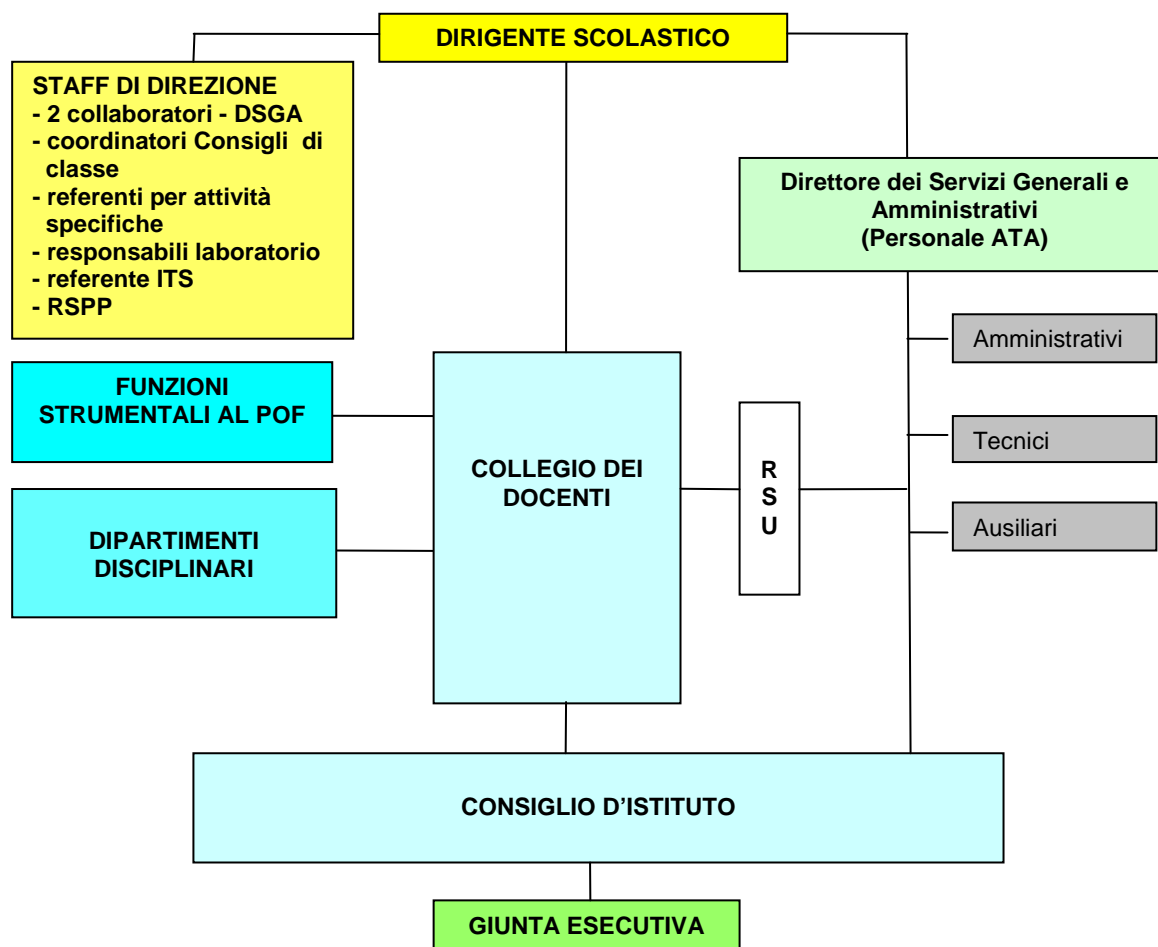

Dirigente Scolastico

Prof. Quaranta Adele

Direttore S.G. A.

Dott.ssa Carioscia Laura

STAFF DI DIREZIONE

Collaboratore del Dirigente:

Prof. Pizzigallo Irene
Prof. Sforza Alfonso

**Responsabile sez. Geometri
in assenza della PROF. Pizzigallo**

Prof. Fedele Antonia

FUNZIONI STRUMENTALI

Prof.ssa Cito Immacolata:

AREA 1: Realizzazione e gestione POF

Prof. Capuzzimati Ignazio:

AREA 2: Coordinamento attività lavoro docenti

Prof. Bufano Francesco:

AREA3: Sostegno studenti Orientamento in entrata e uscita – tirocinio

Sez. Commerciale

Prof. Carriero Giovanni:

AREA3: Sostegno studenti Orientamento in entrata e uscita – tirocinio

Sez. Geometri

Prof. Magno Francesco :
Area 4: Rapporti con EE.LL.

Prof. Pichillo Vito:**Area 5: L.L.P. Comenius**

Prof. Margiotta Claudia
Area 5: Intercultura Accoglienza Integrazione